

75 WONINGEN EN EEN RESTAURANT

GOLVEND LAND

ALMERE-HAVEN



Opdrachtgever

Moes Project Ontwikkeling

Bouwjaar

1999-2000

Bruto vloeroppervlak restaurant

292 m²

Bruto vloeroppervlak woningen

9200 m² (laagbouw), 8710 m² (hoogbouw)

Bouwsom restaurant

€363.024,- (excl. btw en honorarium)

Bouwsom woningen

€ 11.707.530,- (excl. btw en honorarium)

Projectarchitect

Gert-Jan Hendriks

Medewerkers

Jacquo Booij, Gini Corso, Koen Heslenfeld, Joop Klos,
Francois Le Roy, Joost Verheus, Bastiaan Vlierboom



75 WONINGEN EN EEN RESTAURANT **GOLVEND LAND** ALMERE-HAVEN

Het terrein ligt op een buitendijkse lokatie, tussen de haven en het Gooimeer aan drie zijden omgeven door water. De doorbreking van een recent aangelegde dijk, een vreemde situatie, vormde de kern van de stedenbouwkundige opgave. Aangezien de lokatie zich buitendijks bevindt en daardoor geen onderdeel van de stad uit kan maken, werd een compositie van benoembare objecten ontworpen. Op het stuk golvend strand, bij wijze van spreken aangegroeid aan de kant van het Gooimeer, zijn twee objecten gesitueerd. In beide gebouwen is het woonconcept bijzonder. De mogelijkheid bestaat om op traditionele manier te wonen of te kiezen voor een open plattegrond.

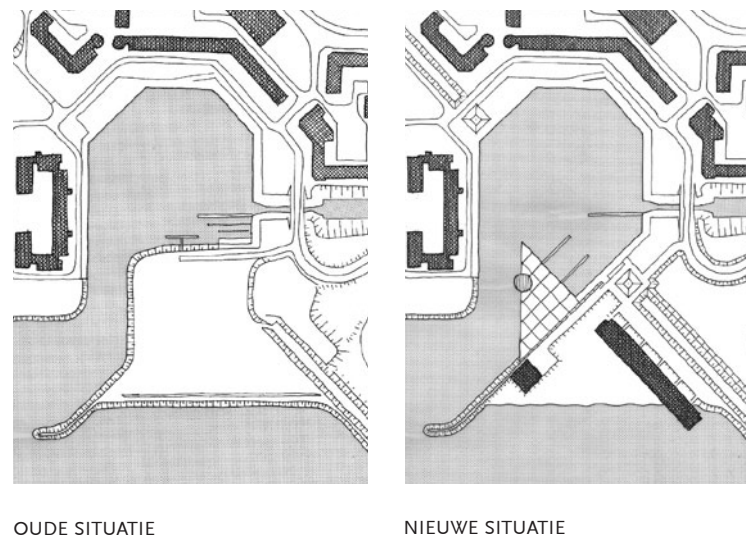

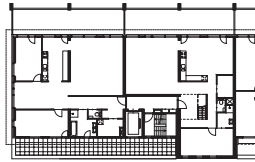

2e VERDIEPING

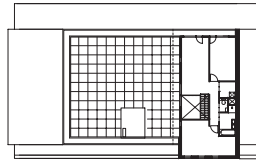

5e VERDIEPING

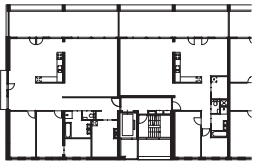

1e VERDIEPING

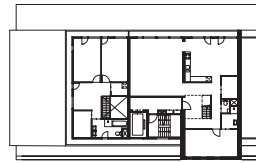

4e VERDIEPING

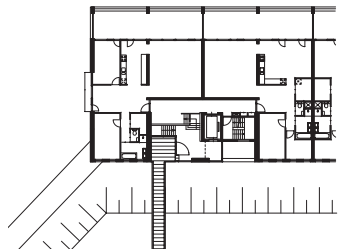

BEGANE GROND

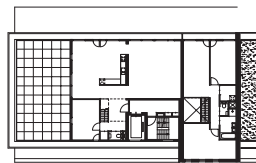

3e VERDIEPING

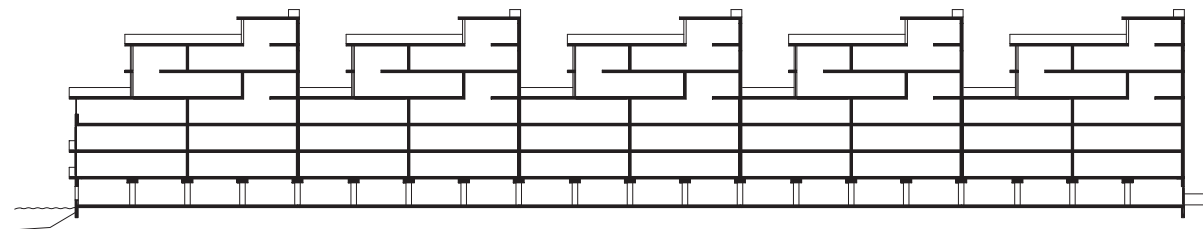

DOORSNEDE LAAGBOUW







75 WONINGEN EN EEN RESTAURANT **GOLVEND LAND** ALMERE-HAVEN

Het restaurant bevindt zich op het plateau in de passanten haven van Almere-haven. Ze is een onderdeel van een totaal, waarin twee woongebouwen, en een evenementenplateau de haven completeren. Aan het einde van de wandelroute langs de haven, op de scheidslijn van water en land is het restaurant gesitueerd. Een dak omhooggehouden door boomstammen, waaronder schijven en podia zorgen voor verschil in hoogte, uitzicht en sfeer in een doorlopende ruimte.

In het restaurant, de woongebouwen en de openbare ruimte zijn dezelfde materialen toegepast. Metselwerk, beton, hout en glas zorgen in hun pure vorm voor samenhang in deze stedelijke ruimte. Voor verlichting is een integraal plan gemaakt, waarin de uitstraling van het restaurant, de verlichting in borstweringen en een drietal lichtmasten, die ook de boten beschijnen, een rol spelen. Hierdoor is in de zomermaanden dit ook bij avond een plek bruisend van activiteit in het centrum van de stad, de haven.

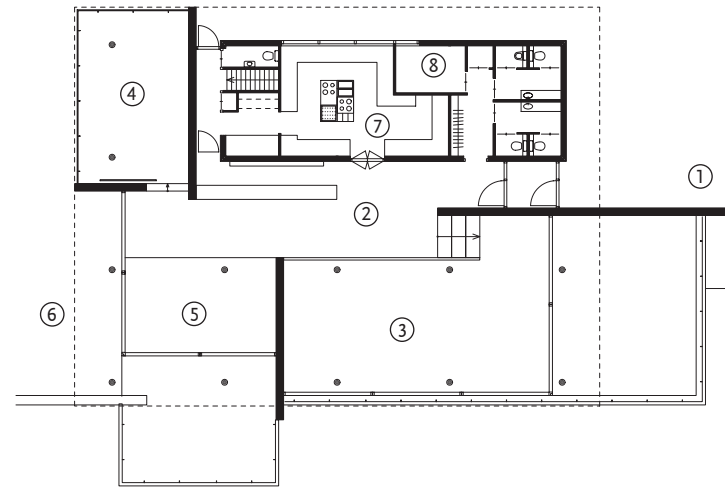

- 1 entree
- 2 foyer, bar, "de straat"
- 3 restaurant, "het balkon"
- 4 gezelschappen, "de serre"
- 5 borrel, "de steiger"
- 6 borrel, "het terras"
- 7 keuken

